ANNO II • N.5
29 OTTOBRE 2023

10ª GIORNATA
CAGLIARI-FROSINONE

DOMUS

ROSSOBLÙ

FIGHT CLUB

PRIMA REGOLA FARE PUNTI. SECONDA REGOLA FARE PUNTI.
GARA IMPORTANTE CONTRO UNA DELLE SQUADRE RIVELAZIONE

A PAGINA 6

PALAZZO TIRSO

GALLERY HOTEL COLLECTION

TERRA

RESTAURANT

Un'oasi di gusto e raffinatezza, un viaggio sensoriale attraverso la cucina tradizionale sarda con un pizzico di creatività, passione e di maestria dei nostri chef

TIRSO SPA

by L'OCCITANE

Il tempio della tranquillità ispirata alla Provenza, per risvegliare i sensi, ritrovare la pace interiore e l'equilibrio

CIELO

ROOFTOP EXPERIENCE

Un connubio tra colori, sapori e momenti indimenticabili come la magia del tramonto dalla nostra terrazza

La parentesi di gusto e relax nel cuore della città

Palazzo Tirso Cagliari - MGallery Hotel Collection - Piazza Deffenu, 4 - 09125, Cagliari, Italia
Tel. +39 070 7622000 - hb6t3@accor.com - https://www.palazzotirsocagliari.com/

SOMMARIO

05 **L'EDITORIALE**
Con cattiveria sino alla fine

06 **CAMBIO DI MARCIA**
Prendiamoci i tre punti

08 **LE ROSE**
Gli organici delle due squadre

10 **I NUMERI DELLA SFIDA**
Match tra neopromosse

12 **INTERVISTA A MANCOSU**
«Forti e uniti. E con tanta voglia di vincere»

14 **CRAI SPORT CENTER**
Una prima volta per il nostro centro sportivo

16 **INTERVISTA A GIGI PIRAS**
Tifosi eccezionali. Diamogli i 3 punti

18 **INSIEME AI GIGANTI**
La Serie A della cultura

21 **GIGI+10, "IL MISTER SEI TU"**
La vostra formazione più forte di sempre

Siamo pronti
a vestire
le vostre
migliori bottiglie

Chiedi un preventivo

Linea **etichette in bobina** con le più avanzate lavorazioni di **nobilitazione**

Linea progettazione e produzione di **contenitori e custodie personalizzati**

GRAFICHE GHIANI
INDUSTRIA TIPOGRAFICA

commerciale@graficheghiani.com
+39 070 916 5222
www.graficheghiani.com
S.S. 131, Km 17,450 - Monastir (CA)

SULCIS
terra del Carignano
CANTINA
SANTADI
CAGLIARI
TRAINING
SPONSOR
TERRE BRUNE
SANTADI
SULCIS - SARDINIA -ITALY
Via Giacomo Tachis,14 - SANTADI

L'EDITORIALE

CON CATTIVERIA SINO ALLA FINE

di Emanuele Dessì
direttore de L'Unione Sarda

Una Terra, un Popolo, una Squadra. Per chi lo avesse scordato, è scritto lì, sopra i Distinti della Unipol Domus, fateci caso. Ma oggi chi, come me, aspetta con trepidazione il fischio d'inizio di Cagliari-Frosinone, non ha bisogno di sollevare lo sguardo. Quel sentimento identitario per i colori rossoblù è scolpito nella mente e nel cuore. Nella buona e nella cattiva sorte. Nella gioia e nel dolore. E di gioia ci siamo ubriacati nella volata dell'ultimo campionato: la nostra gratitudine per Claudio Ranieri e i suoi ragazzi non finirà mai. Ma ora c'è da guardare avanti, c'è da conservare un patrimonio immateriale dell'umanità sarda che si chiama Serie A. Sappiamo bene dove siamo e dove dovremmo arrivare. Ranieri ha chiesto tempo al presidente Tommaso Giulini, ha chiesto tempo ai tifosi. Concesso. L'adattamento alla categoria, i nuovi acquisti da inserire, gli infortuni, una condizione fisica e mentale per qualcuno insufficiente, i ragazzi da far crescere, un gruppo da amalgamare.
Ma il tempo vola e anche la vittoria dell'Empoli a Firenze ha fatto capire a tutti che sarà difficile ritrovarci qui alla Domus, tra un anno, con il Cagliari e la Sardegna nella categoria che meritano.
Si parte dall'ultima mezz'ora di Salerno. Al netto degli errori (in difesa, con il fischietto, davanti ai monitor della moviola), i rossoblù hanno mostrato quel pizzico di cattiveria che sinora era mancato. Quello spirito che piace a Ranieri e a noi tifosi: non mollate, mai. Come canta la Curva: lottate sino alla fine. E se questo dovesse portare oggi a una vittoria, ve ne saremo doppiamente grati. Forza Cagliari. ■

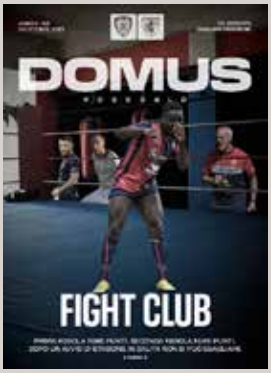

ANNO II • NUMERO 5
29 OTTOBRE 2023

Domus Rossoblù è il magazine ufficiale del Cagliari Calcio

Editore
Sardinia Media Service

Direttore editoriale
Antonio Farinola

Direttore responsabile
Fabio Frongia

Progetto grafico
Antonio Dentoni

Foto
Archivio Cagliari Calcio, Valerio Spano, AIC Foto

Hanno collaborato
Oliviero Addis, Graziano Allera, Matteo Sechi

Stampa
Grafiche Ghiani

Pubblicità
Infront e Cagliari Calcio

Pubblicazione registrata al Tribunale di Cagliari il 9 febbraio 2023 al n.2/2023

La redazione è a disposizione per ogni richiesta e osservazione legata ai contenuti pubblicati. Per ogni esigenza scrivere a: ufficiostampa@cagliaricalcio.com

Chiuso in tipografia il 27/10/2023
Tiratura 5.000 copie

CAMBIO DI MARCIA

PRENDIAMOCI I TRE PUNTI

La vittoria sfumata nel recupero di Salerno ha lasciato l'amaro in bocca, ma contro il Frosinone gli uomini di Ranieri cercano il riscatto

di Antonio Farinola

L'esperienza di Claudio Ranieri. La voglia di rivalsa di chi fino ad oggi non ha potuto dare una mano ai propri compagni, come Marco Mancosu e Gianluca Lapadula. La forza di un popolo che fin qui si è sempre mostrato vicino ai propri eroi, perché se è vero che è facile salire sul carro dei vincitori quando le cose girano per il verso giusto, è altrettanto vero che è nei momenti di difficoltà che si vede l'amore e la passione per i propri colori. Ed è da qui, dal calore sincero dei

propri tifosi e alla determinazione dei suoi giocatori che il Cagliari vuole e deve ripartire in una Serie A che dopo nove giornate ci vede ultimi in classifica con ancora lo zero nella casella vittorie.

CAMMINI DIVERSI

Quella stessa vittoria accarezzata fino a pochi minuti dal triplice fischio di Salerno e sfumata per un discusso rigore concesso dal Var. Polemiche a parte, Ranieri ha lavorato tutta la settimana su quella rabbia e l'ha trasformata in forza, ferocia e voglia di riscatto. Oggi alla Domus arriva il Frosinone. Lo stesso che un anno fa lottava nel fango della Serie B insieme al Cagliari con l'obiettivo di tornare in fretta nella massima serie. Obiettivo raggiunto in maniera diversa, come differente è stato l'impatto nel nuovo campionato con i ciociari capaci di racimolare 12 punti in questa prima parte di stagione con un calendario, però, meno impattante rispetto a quello sardo. Una stagione fa il doppio confronto terminò con due pareggi, 2-2 in Ciociaria, 1-1 sull'Isola. Oggi, però, è un'altra storia.

UOMINI RITROVATI

Gli uomini di Ranieri hanno bisogno della prima vittoria stagionale per ritrovare il sorriso e rimettersi in carreggiata. Sir Claudio ha ritrovato il suo bomber, quel Lapadula capace di trascinare i rossoblù dalla B alla A con i suoi 25 gol e 5 assist tra campionato regolare e play-off, ma che avrà bisogno di minuti e rodaggio prima di essere arruolabile al 100%. A Salerno si è rivisto in campo Marco Mancosu, di nuovo con la maglia del Cagliari in Serie A 5271 giorni dopo quel Reggina-Cagliari del 17 maggio 2009. La sua esperienza e le sue geometrie avranno un ruolo determinante verso la risalita. E se a questi due totem rossoblù ci aggiungiamo l'impatto devastante di Luvumbo in questa prima parte di stagione, il futuro appare più roseo. Zito ha già segnato tre gol in otto gare giocate, col quarto negato solo dal palo contro l'Udinese, eguagliando il numero di reti messe a segno lo scorso anno nella stagione regolare. Segno di crescita, ma anche di qualità. Perché Luvumbo è il nuovo crack di Claudio Ranieri. ■

LE ROSE

CAGLIARI

Allenatore
CLAUDIO RANIERI

1	Boris Radunović	1996
18	Simone Aresti	1986
22	Simone Scuffet	1996
3	Edoardo Goldaniga	1993
4	Alberto Dossena	1998
17	Pantelis Hatzidiakos	1997
23	Mateusz Wieteska	1997
24	Elio Capradossi	1996
27	Tommaso Augello	1994
28	Gabriele Zappa	1999
33	Adam Obert	2002
37	Paulo Azzi	1994
99	Alessandro Di Pardo	1999
5	Marco Mancosu	1988
6	Marko Rog	1995
8	Nahitan Nández	1995
10	Nicolas Viola	1989
14	Alessandro Deiola	1995
16	Matteo Prati	2003
21	Jakub Jankto	1996
25	Ibrahim Sulemana	2003
29	Antoine Makoumbou	1998
9	Gianluca Lapadula	1990
19	Gaetano Oristanio	2002
20	Gastón Pereiro	1995
30	Leonardo Pavoletti	1988
32	Andrea Petagna	1995
38	Jacopo Desogus	2002
61	Eldor Shomurodov	1995
77	Zito Luvumbo	2002

FROSINONE

Allenatore
EUSEBIO DI FRANCESCO

1	Pierluigi Frattali 1985
31	Michele Cerofolini 1999
33	Michele Avella 2000
80	Stefano Turati 2001
3	Riccardo Marchizza 1998
5	Caleb Okoli 2001
6	Simone Romagnoli 1990
20	Pol Lirola 1997
22	Anthony Oyono 2001
23	Sergio Kalaj 2000
30	Ilario Monterisi 2001
47	Mateus Lusuardi 2004
4	Marco Brescianini 2000
8	Karlo Lulic 1996
12	Reinier 2002
14	Francesco Gelli 196
16	Luca Garritano 1994
21	Abdou Harroui 1998
24	Mehdi Bourabia 1991
36	Luca Mazzitelli 1995
45	Enzo Barrenechea 2001
7	Jaime Báez 1995
9	Kaio Jorge 2002
10	Giuseppe Caso 1998
11	Marvin Cui 2001
17	Giorgi Kvernadze 2003
18	Matias Soulé 2003
26	Soufiane Bidaoui 1990
27	Arijon Ibrahimovic 2005
70	Walid Cheddira 1998

UN RICORDO INDELEBILE

CAGLIARI CALCIO
OFFICIAL MERCHANDISING

ACQUISTA ORA

CAGLIARI CALCIO STORE PIAZZA YENNE | CAGLIARI VIA GARIBALDI | AEROPORTO CAGLIARI-ELMAS | CORTE DEL SOLE SESTU | CARREFOUR QUARTU SANT'ELENA | CAPOTERRA | PULA | VILLASIMIUS | CARBONIA LE TRE FINESTRE | VILLACIDRO CC SANT'IGNAZIO | ORISTANO | NUORO CC PRATO SARDO | OLBIA | SASSARI CC LA PIAZZETTA

VISITA I NOSTRI STORE

eyesportwear.com

FOLLOW US

I NUMERI DELLA SFIDA

MATCH TRA NEOPROMOSSE

Decimo confronto assoluto tra Cagliari e Frosinone, il terzo nella massima serie. Bilancio che pende leggermente dalla parte dei rossoblù capaci di imporsi in tre occasioni contro le due ciociare, quattro i pareggi. È dei sardi l'unico successo conquistato in Serie A col rigore di Joao Pedro a siglare il definitivo 1-0 il 20 aprile del 2019. In quella stagione i canarini retrocessero in Serie B, i rossoblù si salvarono con tre punti di vantaggio sulla zona rossa.

Avvio opposto per le due formazioni in questa stagione con la squadra allenata da Di Francesco partita molto bene e capace di fermare Atalanta, Sassuolo e Fiorentina allo Stirpe, ma in affanno lontano dalle mura amiche: due punti in quattro partite, gli stessi del Cagliari. Quella di Ranieri, invece, ha pagato lo scotto della promozione e un calendario davvero ostico nelle prime otto giornate con l'ultima trasferta, quella di Salerno, che ha lasciato l'amaro in bocca per una vittoria sfumata nel recupero per una decisione del Var.

L'ex di giornata è il tecnico Eusebio Di Francesco che a Cagliari non è stato molto fortunato: solo tre vittorie in 23 giornate nella stagione 2020/21 e la striscia negativa di 16 partite senza successi prima dell'esonero. Così il tecnico sulla sua avventura in rossoblù: «A Cagliari andò male, c'era il lockdown che impediva al pubblico di partecipare. La stagione fu davvero stregata: i risultati non furono fortunati anche perché io ero poco sereno». *(a.f.)* ■

macron
ISOLA
BANCA POPOLARE
TRUSINATE
Zeus

MARCO MANCOSU

«FORTI, UNITI E COMPATTI. CON UNA VOGLIA GRANDE COSÌ»

«I tifosi non ci hanno mai abbandonato. Per salvarci c'è bisogno di tutte le componenti, come l'anno scorso»

di Fabio Frongia

Reggio Calabria - Salerno. Uno dei famosi binomi d'Italia, seppure a parti invertite nell'immaginario collettivo, si lega a Marco Mancosu in uno dei momenti cruciali di questa stagione. Domenica all'Arechi, infatti, il prodotto del vivaio rossoblù, figlio di Cagliari e tra i membri dello zoccolo duro della rosa di Claudio Ranieri, ha ritrovato la Serie A con questa maglia. Sono passati 5.271 giorni dall'ultima volta, da quel Reggina-Cagliari del 17 maggio 2009.

Marco, innanzitutto come stai?

Bene, molto meglio al culmine di questi mesi che hanno seguito l'intervento al ginocchio della scorsa estate. Sono felice di essere tornato a giocare una gara ufficiale al fianco dei miei compagni, avevo e ho grande fame

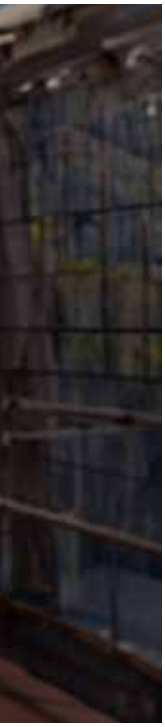

di calcio di alto livello. Insieme vogliamo raggiungere l'obiettivo salvezza.

Che sensazioni hai avuto a Salerno?

Positive, sia dal punto di vista personale che del collettivo, che poi è la cosa più importante. Si è visto un gruppo forte, unito, con contenuti tecnici e morali di livello. Giocare un tempo da titolare rappresenta un punto di partenza, spero di poter crescere per arrivare ad avere maggiore minutaggio e dare una soluzione in più al mister.

Quanta amarezza vi siete portati dalla Campania al Frosinone, in questa settimana?

Tanta, l'avevamo vinta e all'ultimo abbiamo perso due punti che sarebbero stati importanti per darci ulteriore fiducia, al di là della classifica. Questa rabbia ci ha fatto lavorare con ulteriore forza in settimana, l'unica ricetta è il lavoro e rispondere sul campo, facendo leva sulle tante note positive che la gara ci ha fornito.

Cosa rappresenta per te ritrovare la Serie A in rossoblù?

Il massimo, tutto quello che ho sempre desiderato, da quando ho iniziato a praticare questo sport e da quando ho esordito nel 2007. In mezzo ho costruito il mio percorso, a Bari è arrivata una gioia incommensurabile e adesso voglio vivere questa nuova esperienza.

Che Serie A hai ritrovato?

Tosta, come sempre. Sappiamo da sempre che sarebbe stata dura, dovremo sudarci ogni punto e il traguardo finale in tutti i momenti di questa stagione, al cospetto di qualsiasi avversario. L'avvio è stato in salita, abbiamo commesso errori che in questa categoria paghi caro, non abbiamo però mai mollato e non lo faremo mai. A Salerno l'abbiamo dimostrato, continuiamo per migliorare dove c'è bisogno.

Che messaggio ti senti di dare ai tifosi?

Le parole valgono poco e lasciano il tempo che trovano. Come hanno già detto spesso il Mister, il Direttore e i compagni: bisogna mettere la testa sul campo, in allenamento e in partita, perché alla fine nel calcio contano i risultati e su quelli vieni giudicato. I tifosi non ci hanno mai abbandonato anche nei momenti più complicati, di sicuro c'è che per salvarci c'è bisogno del contributo di tutte le componenti, quelle che ci hanno riportato in Serie A. ■

CRAI SPORT CENTER

UNA PRIMA VOLTA PER IL NOSTRO CENTRO SPORTIVO

Accordo quinquennale con Abbi Group per naming rights e progetti congiunti: «Ulteriore forza da questa partnership»

Una prima volta nella storia del Cagliari Calcio. Sabato 21 ottobre 2023, infatti, il Club ha annunciato la firma dell'accordo quinquennale con Abbi Group per una partnership che include il diritto di denominazione del centro sportivo di Assemini, che prende il nome di Crai Sport Center.

La struttura, uno dei luoghi simbolo dell'attività del Club, sede degli allenamenti della prima squadra, utilizzata dalla Primavera e dalle squadre del Settore giovanile per gare e allenamenti, vedrà quindi comparire in molteplici spazi il brand del noto Gruppo Distributivo sardo, tra i principali operatori della GDO alimentare. L'accordo, inoltre, prevede una serie di attività congiunte che coinvolgeranno il Club sul territorio.

Due realtà di riferimento in Sardegna, entrambe caratterizzate anche da una forte vocazione sociale, consolidano una partnership decennale che abbraccia anche Centro Cash, implementandola grazie a una visione di lungo periodo tramite la quale costruire ulteriori sinergie e sviluppare progetti di ampio respiro.

«Rafforzare il legame con Abbi Group non è solo un enorme piacere ma anche uno stimolo per migliorare sempre di più», spiega **Tommaso Giulini**, presidente del Cagliari Calcio. «Associare per la prima volta i naming rights al centro sportivo è un passo storico per il nostro Club. Siamo accomunati alla famiglia Ibba dall'impegno al fianco della comunità, con lo sguardo rivolto al futuro e al contesto in cui operiamo, nel rispetto del territorio e delle risorse umane. Proseguire nel solco di una sinergia territoriale resta prioritario, dando impulso al lavoro di tante per-

sone che generano valore e qualità ai massimi livelli in Sardegna e fuori dai confini isolani. Abbiamo tante sfide da affrontare insieme, con ulteriore forza e fondamenta ancora più solide grazie a questa partnership».
«Siamo orgogliosi di consolidare la partnership con il Cagliari Calcio e di prendere parte ad un'evoluzione storica così importante per il Club sportivo», dichiara **Giangiacomo Ibba**, presidente di Abbi Group. «Il Crai Sport Center sarà il cuore pulsante del Club e un simbolo di passione, tradizione e innovazione. Siamo uniti al Cagliari Calcio e al presidente Giulini dagli stessi valori, dall'amore per la nostra terra ed è per noi una grande emozione legare il nostro brand ad una casa così prestigiosa». ■

GIGI PIRAS

TIFOSI ECCEZIONALI, DIAMOGLI I 3 PUNTI

L'analisi del bomber sulla situazione dei rossoblù prima del match contro il Frosinone

Sessantanove anni compiuti domenica scorsa, sedici dei quali dedicati ai colori rossoblù. Gigi Piras, bomber indimenticato degli anni '70 e '80, ha dedicato la vita al calcio sardo. Dal 1971 al 1987 ha indossato la maglia del Cagliari per un totale di 320 presenze e 87 reti, 31 messe a segno nel massimo campionato.

Oggi sembra impossibile che un giocatore possa restare così a lungo nello stesso club, cosa è cambiato?

Prima il cartellino apparteneva alle società. Era difficile spostarsi senza la volontà del club. Anche se ho rischiato due volte di essere ceduto. La prima volta al Napoli col presidente Amarugi che aveva già definito tutto, ma per motivi familiari rifiutai il trasferimento, la seconda al Genoa, ma non trovai l'accordo. Rimasi sei mesi fuori, poi al Cagliari arrivò in panchina Giagnoni e fui richiamato. Ora, rispetto ai miei tempi, girano più soldi. Ecco perché cambiano squadra.

Si fa sentire l'assenza di Lapadula...

Tantissimo. Lo dimostrano i pochi gol fatti fino ad ora. Prima di Salerno avevamo fatto tre gol in otto giornate. Sono mancati tanto anche Mancosu e Rog, due pilastri. L'elenco è lungo.

Luvumbo ha trascinato la squadra sino a qui. Quanto può crescere ancora?

Il calcio moderno è fatto di studio continuo. Pian piano gli avversari studieranno i suoi movimenti e quindi dovrà essere bravo a non adagiarsi su quanto fatto fino ad ora e a migliorarsi sempre. È giovane, ha un margine di crescita enorme e quindi dovrà diventare più completo.

A Salerno è rientrato Mancosu. Cosa significa la sua presenza in campo?

La sua esperienza farà la differenza. È sardo e come tale ci tiene più degli altri a questa maglia. Non dimentichiamo che noi tifosi a volte siamo troppo critici con i giocatori sardi, anche ai miei tempi era così. Ma è normale, perché a loro si chiede di dare sempre più degli altri.

Cosa si aspetta dalla gara col Frosinone?

Intanto la vittoria ad ogni costo. In queste due partite in casa serviranno 6 punti per rimettere a posto la classifica.

Mancano ancora tante partite, sarà una risalita tortuosa...

I tifosi fin qui sono stati eccezionali. Lo ha dimostrato l'applauso finale dopo il ko con la Roma. Loro amano questi colori e ora bisogna ricompensarli con una vittoria. *(a.f.)* ■

eyesportwear.com

DRESS YOURCLUB

BY EYESPORT

VESTI IL TUO TEAM ATTRAVERSO LA NOSTRA PIATTAFORMA DEDICATA ALLE SOCIETÀ SPORTIVE.

WWW.DRESSYOURCLUB.COM

SCOPRI DI PIÙ

PLAY LIKE A PRO DRESS AS A CHAMP

INSIEME AI GIGANTI

LA SERIE A DELLA CULTURA

La campagna di comunicazione passa anche dalle attività match day progettate per Cagliari-Frosinone

di Graziano Allera

Il viaggio dei Giganti di Mont'e Prama insieme al Cagliari Calcio continua. Per la stagione 23/24 si riconferma la campagna di comunicazione congiunta che ha visto la Fondazione Mont'e Prama diventare partner istituzionale del Club rossoblù: per questa nuova stagione il logo della Fondazione campeggerà sulle divise ufficiali di rappresentanza della squadra, accompagnandola in occasione delle uscite ufficiali.

Il patrimonio archeologico del Sinis e dell'intera Isola sono al centro del lavoro della Fondazione Mont'e Prama, che studia e vara campagne di comunicazione mirate al posizionamento sul mercato nazionale ed internazionale.

Nasce da qui la partnership stretta già nel 2022 con il Cagliari Calcio, e rinnovata con ulteriori e ambiziosi obiettivi per la stagione che vede di nuovo il Club in Serie A.
La Fondazione si impegna così in diverse attività di promozione dei Giganti di Mont'e Prama che vengono organizzate sia sul territorio, con il coinvolgimento dei più giovani attraverso il programma Academy, ma anche a livello nazionale in occasione delle gare giocate dai rossoblù in trasferta. Sono stati infatti già due gli eventi organizzati in questo inizio stagione: uno a Bergamo, tenutosi all'interno della Sala Galmozzi nel Palazzo Comunale, e uno a Firenze, tenutosi presso la Galleria degli Uffizi. Le attività di promozione continueranno a Torino (Museo Egizio), Roma (Museo Nazionale Romano), Verona (da definire), Udine (Fondazione Aquileia) e Milano (Triennale).
La campagna di comunicazione congiunta tra Cagliari Calcio e Fondazione Mont'e Prama passa anche dalle attività match day progettate insieme per promuovere i beni culturali afferenti al "Sistema di valorizzazione integrata territoriale del Sinis – Terra di Mont'e Prama": nella giornata di venerdì in occasione della conferenza stampa pre-gara tenuta da mister Ranieri in diretta sul nostro canale YouTube è stato riprodotto un video promozionale di Fondazione Mont'e Prama anticipando l'avvio della diretta, di conseguenza nel back led della conferenza stampa la Fondazione presentava la partita Cagliari-Frosinone. Nella giornata di oggi allo stadio sarà possibile vedere le installazioni adesive "Sulle Orme dei Giganti": le impronte dei Giganti di Mont'e Prama nel corridoio della Tribuna che ripercorrono la storia e la grandezza dei Giganti. All'interno delle due principali aree hospitality, sono stati posizionati due grandi monitor che riprodurranno alcune immagini promozionali del sito archeologico. Inoltre, anche Pully oggi vestirà la polo di rappresentanza utilizzata dalla Prima Squadra con il logo Fondazione Mont'e Prama. ■

SCOPRI LA NOSTRA NUOVA
COLLEZIONE STREETWEAR

GIGI+10

Vi abbiamo chiesto di stilare la "Top XI All time" del Cagliari. Nessun dubbio sul numero 11. Gli altri dieci idoli rossoblù sono stati scelti in base alle risposte date da voi tifosi. Ecco la vostra migliore formazione di sempre!

GALTELLÌ

"A GIRU A GIRU CUN SU CASTEDDU" ALLA SCOPERTA DELL'ISOLA

Online nei canali ufficiali rossoblù il primo episodio del nostro nuovo format. Siamo stati ospiti dei Cagliari Fan Club Garteddi e Oniài. In questo video vi portiamo alla scoperta del paese baroniese che ispirò Grazia Deledda. Un tour dell'Isola a puntate per conoscere la nostra terra!

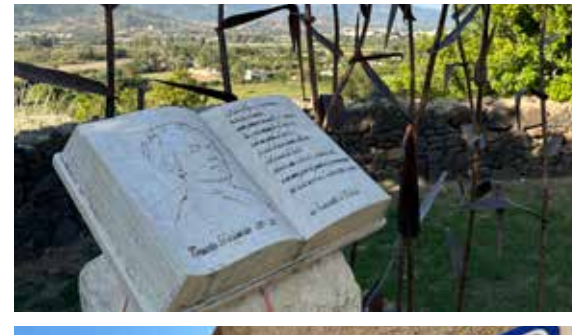

Inquadra il qr code per guardare il primo episodio

CUORE ROSSOBLÙ.
ENERGIA ENERGIT.

QOBI.IT

CAGLIARI

FORNITORE UFFICIALE

Per la stagione 2023-24 **Energit**, fornitore di energia elettrica e gas naturale sul mercato libero in Sardegna, **sarà al fianco dei rossoblù con una nuova idea di energia**, all'insegna dell'efficienza energetica e della sostenibilità. Energit è l'energia dell'Unipol Domus. **Fortza Casteddu!**

Scopri di più su www.energit.it

energit

L'ENERGIA DELLA TUA TERRA

6.0

Voyager SUV
amore a prima vista

full optional di serie

in pronta consegna

5 anni di garanzia

anche GPL

è tua a soli
€ 29.900
Prezzo comprensivo di IVA - Ipt inclusa

THERMOHYBRID

SPOT TV

PRENOTA UN TEST DRIVE
NELLA CONCESSIONARIA UFFICIALE

ROBERTO PIGA
3484254490

ROBERTO CINUS
3495756573

SPECIALCAR GROUP
Persone guidate dalla passione

WWW.SPECIALCARGROUP.COM
tel. 070 403040 SEGUICI SU